



KBMありがとう通信

2023年4月(卯月)

Vol. 305



KBM 小林事務機株式会社
ケービーエム

本社	東近江市幸町 2-28	TEL 0748-23-2233
本津支店	草津市草津町 1540-1	TEL 077-564-3201
彦根営業所	彦根市京町 1-3-4	TEL 0749-24-6651
大津営業所	大津市京町 1-3-44	TEL 077-526-5439
長浜営業所	長浜市末広町 240-17	TEL 0749-63-3918

「ヨシでびわ湖を守るネットワーク」 西の湖 ヨシ刈りボランティア参加

ヨシ群落保全条例では、ヨシ群落を「守る」、「育てる」、「活用する」により、保全を推進しており、当社も琵琶湖のヨシを使った名刺用紙の採用や、コクヨ工業滋賀様の「ヨシでびわ湖を守るネットワーク」活動に参加し、ヨシ群生の保全に取り組んでいます。



KBM ありがとうカンパニー

SDGs 宣言(2019年) & MLGSs 賛同宣言(2022年)

【地域からはじまる自然環境との共生共存を推進します】

ISO14001 活動を継続し、CO₂ 排出削減や地球温暖化防止に寄与しています。マザーレイクすなわちびわ湖を抱える滋賀県において、「ヨシ」や森林保全地域活動をはじめ全世界の大自然との持続可能な共生共存に寄与してまいります。



2/25(土)晴天:コロナの影響で3年ぶりに参加しました。今回からは社員有志による完全ボランティアとなり、当社からは14名が参加、「ヨシでびわ湖を守るネットワーク」全体では参加22団体、参加人数132名が西の湖のヨシ原の手入れをしまし

た。ヨシは人が手入れをすることによって健やかに大きく成長し、生き物の住み家として、又、水質の浄化やCO₂の吸収による地球温暖化防止など、多くの生き物に様々な恩恵をもたらしてくれます。

SPECIAL THANKS

西の湖ヨシ刈りボランティア
2023.2.11,25

参加企業・団体名 (敬称略・順不同)

- | | |
|--------------|------------------|
| 愛荘町役場 | 天王寺動物園 |
| 愛ミュージックアカデミー | バナソニック ホームズ滋賀(株) |
| アグリ&カルチャー | 東田電機産業(株) |
| 旭化成住工(株) | 彦根東高等学校 |
| 安土豊葦原会 | びわ湖エコアイデア倶楽部 |
| キユーピー醸造(株) | 琵琶湖博物館 |
| 近畿環境保全(株) | フジテック(株) |
| 小林事務機(株) | (有) 麩前 |
| スミ利文具店 | フラワーショップ ふじよし |
| 生活協同組合コープしが | 三菱王子紙販売(株) |
| 積水樹脂(株) | レンゴー(株) 滋賀工場 |
| 第一工業製薬(株) | (株)カウネット |
| (株)ダイフク | コクヨ(株) |
| 大冷工業(株) | コクヨマーケティング(株) |
| たねやグループ | (株)コクヨ工業滋賀 |

主催：ヨシでびわ湖を守るネットワーク・東近江水環境自治協議会

ヨシ刈り活動によるCO₂回収量の算定

ヨシ刈り活動とそのヨシを利用することによるCO₂回収量の簡易算定方法が開発され、滋賀県HPに公開されています。刈取り「面積」と刈取りヨシの「高さ」により、刈り取ったヨシのCO₂回収量を算定することができます。
(<https://www.pref.shiga.lg.jp/ippan/kankyoshizen/biwako/308987.html>)

【今年度の西の湖ヨシ刈りボランティア活動全体を通してのCO₂回収量】

◆刈り取り面積：約 4,700 m² ◆ヨシの高さ：平均 385cm

CO₂回収量：7.72トン / CO₂

新卒・既卒 2024年4月入社 会社説明会 開催中

2024年3月卒業予定や既卒の学生の皆様を対象とした会社説明会を下記の日程で実施中です。詳細確認やエントリーは下記QRコードよりマイナビ2024 当社企業ページをご確認ください。

【開催予定日】

3/28(水)、3/30(木)

4/6(木)、4/11(水)、4/13(木) 他

※KBM 本社・Zoomにて開催。

随時日程追加予定です！



二〇二三年満福暦四月

落合勲先生 書画

健康づくり優良事業所表彰 & 取り組み事例発表

2月27日(金) 栗東芸術文化会館「さくら」にて、全国健康保険協会滋賀支部様の主催による「令和4年度健康づくり優良事業所表彰」が開催され、健康づくり優良事業所として表彰を受けました。



発表をする当社取締役 小林和紗

小林事務機 株式会社

「ありがとう楽喜券(ラッキー券)」でコミュニケーションの活性化へ

取り組みのきっかけ
● ありがとうカンパニーとして、社員が心身ともに元気に働く職場を目指して

取り組みの内容
● オリジナル ThanksCard「ありがとう楽喜券(ラッキー券)」を活用したコミュニケーションの活性化
● 就業時間内、社員旅行やグラウンドゴルフ大会の開催

取り組みの成果
● 社員同士の交流が活発に
● 社員同士の喜びの共有

小林事務機 株式会社

事業所：PC・ネット・プリンター修理、スマホ・タブレット修理
〒522-0202 滋賀県栗東市栗東1-1-1
TEL: 077-472-1111
FAX: 077-472-1112
営業時間：9:00~18:00
定休日：日曜日、祭日
HP: <http://www.kobayashi-kk.co.jp>

企業文化に「Well-being(幸福・健康)」の理念を掲げ、各企業が持つ課題を解決する人財育成プログラム「健康経営」について、「楽喜券」の活用が有効な解決策の一つであると認識しています。

小林 和紗

表彰式後の「健康経営セミナー」にて、当社の特色ある取り組みの一つ「ありがとう楽喜券」を活用した社内コミュニケーションの活性化とワークライフバランスの充実に向けた取組みを発表いたしました。

当社の他、取り組み事例を発表をされた株式会社テクナート様、甲賀共同ガス株式会社様、協会けんぽ滋賀支部様とで行われたパネルディスカッションにも参加いたしました。当日の様子は協会けんぽ滋賀支部様の公式YouTubeチャンネルで公開されています。是非ご覧ください。

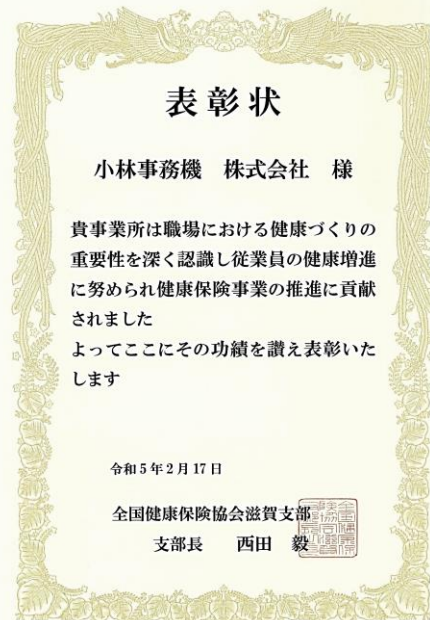

小林事務機 株式会社 様

貴事業所は職場における健康づくりの重要性を深く認識し従業員の健康増進に努められ健康保険事業の推進に貢献されました
よってここにその功績を讃え表彰いたします

令和5年2月17日

全国健康保険協会滋賀支部
支部長 西田 毅



当社事例発表の様子
【YouTube】

https://youtu.be/Zg5_Dt0hV64



パネルディスカッションの様子
【YouTube】

<https://youtu.be/sZeEnG1WWTO>



健康経営優良法人 2023

(中小規模法人部門) 認定

3月8日(水) 当社は健康経営優良法人 2023 中小規模法人部門において「健康経営優良法人」の認定を受けることができました。2020年から4年継続しています。

【当社の取り組み】

- ◆ コミュニケーションの促進への取り組み
 - ・ オリジナル ThanksCard「楽喜券」& 「デジタル楽喜券」
- ◆ 教育機会の設定
 - ・ 全社員を対象に健康教室(年2回)を就業時間中に実施
※協会けんぽ滋賀支部様のサポート制度を活用

この認証制度は、健康経営に取り組む優良な法人を「見える化」することで、従業員や求職者、関係企業や金融機関などから「従業員の健康管理を経営的な視点で考え、戦略的に取り組んでいる法人」として社会的に評価を受けることができる環境を整備することを目標としています。(経済産業省 HP より引用)

※健康経営は、NPO 法人健康経営研究会の登録商標です。

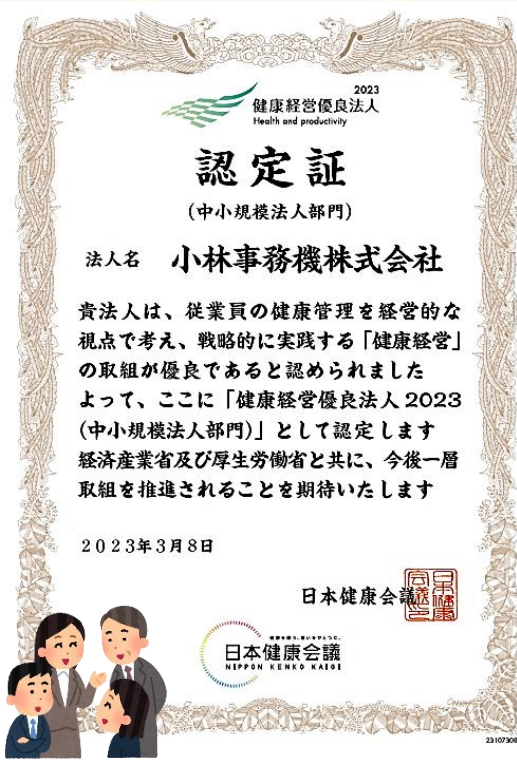

健康経営優良法人
Health and productivity

認定証

(中小規模法人部門)

法人名 小林事務機株式会社

貴法人は、従業員の健康管理を経営的な視点で考え、戦略的に実践する「健康経営」の取組が優良であると認められました
よって、ここに「健康経営優良法人 2023 (中小規模法人部門)」として認定します
経済産業省及び厚生労働省と共に、今後一層取組を推進されることを期待いたします

2023年3月8日

日本健康会議

日本健康会議
NIPPON KENKO KAIGI



【平均寿命】【健康寿命】共に全国ランキング上位！ 健康で長寿県 しが（滋賀県）

2022年12月23日に厚生労働省が公表した「令和2年都道府県別生命表」において、滋賀県の男性の平均寿命が82.73歳、女性が88.26歳となりました。12回目の調査となる今回、滋賀県の男性の平均寿命(82.73歳)は、**前回(平成27年)に続き、全国1位**。滋賀県の女性の平均寿命についても**前回4位から2位に上昇し、滋賀県が全国トップクラスの長寿県**になりました。

統計が開始された50年前に比べ、平均寿命が約15歳上昇しています。「健康上の問題で日常生活が制限されることなく生活できる期間」を健康寿命といますが、こちらも全国上位にランクインしています。平均寿命と健康寿命の差を縮小することは、健やかで心豊かに生活できる活力と活気のある社会にするためには不可欠です。

全国平均寿命ランキングで

滋賀県は **男性 1位** **女性 2位**

令和2年の厚生労働省における都道府県別の平均寿命の発表において、滋賀県は男性の平均寿命日本一（前回第1位）、女性も第2位（前回第4位）となりました。

男性平均寿命	
1	滋賀県 82.73歳
2	長野県 82.68歳
3	奈良県 82.40歳
4	京都府 82.24歳
5	神奈川県 82.04歳

女性平均寿命	
1	岡山県 88.29歳
2	滋賀県 88.26歳
3	京都府 88.25歳
4	長野県 88.23歳
5	熊本県 88.22歳

出典：厚生労働省「令和2年都道府県別生命表の概況」

「健康しが」ポータルサイトでは様々な健康情報が発信されています。チェックして今からできる健康アクションをおこしていきましょう！



～今からできることを1つずつ！継続は力なり！～

- ◆ バランスの取れた**食事**で、**適正な体重**を維持しましょう
- ◆ **運動の習慣**を身に付けましょう(1回30分以上の運動を週2回以上)
- ◆ **休養とストレスの解消**を心がけましょう
- ◆ 喫煙の健康への影響を知って、**禁煙・分煙**をしましょう
- ◆ **お酒**はほどほどにしましょう
- ◆ 定期的**にからだと歯の健診**を受けましょう

健康推進アプリ 【BIWA-TEKU】



BIWA-TEKUは、BWAOKO スキヤねん 保険者協議会様が提供される健康推進アプリです。『滋賀県内各市町が実施するモバイルスタンプラリー』や『歩いた歩数でマイルストーン※を獲得できるバーチャルウォーキングラリー』への参加、また各種健診の受診や、健康に関する目標を達成すること、体重・血圧等の身体情報登録で、健康ポイントをためることができます。

たまったポイントは、1年に1度、企業や市町から提供される賞品の抽選応募に利用することができます。参加市町の魅力を感じながら、楽しくポイントをためて、健康で長生きを目指せるアプリです。楽しく健康になりましょう！

※マイルストーンとは、ゴールに向かうまでの一定の距離ごとに置かれた経過点のことです。
「BIWA-TEKU」公式HP (<https://www.biwateku.jp/>) より引用



アプリの詳細やダウンロードについては、健康推進アプリ「BIWA-TEKU」公式HP (<https://www.biwateku.jp/>) をご確認ください。

下記QRコードからもご確認いただけます。



各市町からもらえる賞品の抽選に応募できる！

当社社員が実際に活用している BIWA-TEKU 画面。どうせならあのポイントも回りたくらい！と遠回りすることもしばしば。いいお天気で気持ちいいです♪

「健康寿命」も滋賀県は全国上位に！
しかし、自己評価が厳しい!?

健康寿命の算出方法には、いくつかの指標が用いられています。
「客観的指標」では男女とも全国の上位になっていますが、「主観的指標」では、とりわけ女性が低位にあります。

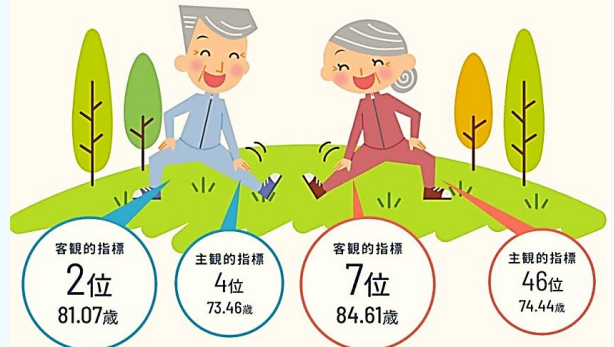

出典：「健康日本21（第二次）の総合策と次期健康づくり運動に向けた研究」分指研究報告書（令和3年度）

「健康しが」ポータルサイト (<https://www.kenkou-shiga.jp/suji/>) より

コクヨマーケティング株式会社 取締役会長 山岸 喬様 ご来訪

2月28日、コクヨマーケティングより山岸様のご来訪いただきました。Direct コミュの核であるオフィスレイアウトの可能性についてお話しする貴重な機会でした。ありがとうございます。



RICOH 複合機のオプション**紙折ユニット機能**がバージョンアップ!
新・デジタルフルカラー複合機

IMC シリーズ 紙折ユニットのご紹介

新機能

リコーの新・紙折ユニットで
面倒な紙折作業とサヨナラしよう

外三つ折り 内三つ折り

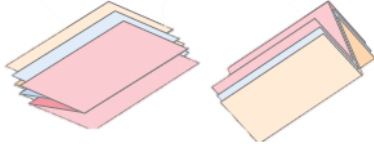

そのまま封筒に
入れることができます。

三つ折り(内三つ折り/外三つ折り)は3枚まで
重ね折りが可能に!

外付け不要で
省スペース!

↑これが、インナー
紙折ユニット
FD3020です



新機能

A4 ヨコ、B5 タテの2つ折りに対応!
両面印刷した出力物を二つ折りすることで
リーフレット等の作成にお使いいただけます

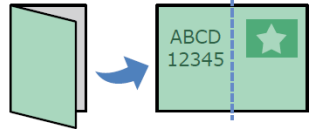

折種類

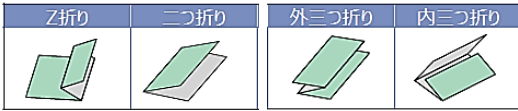

紙折の機能を
動画でチェック!



2023年(令和5年)4月

1	土	エイプリルフール 新学年
2	日	国際こどもの本の日 CO ₂ 削減の日
3	月	愛林日 趣味の日 みずの日
4	火	交通反戦デー だらやきの日
5	水	清明(二十四節氣)へアカットの日
6	木	新聞をヨム日 北極の日 白の日
7	金	世界保健デー 労務管理の日
8	土	参考書の日 タイヤの日
9	日	大仏の日 食と野菜のソムリエの日
10	月	ありがとう清掃活動の日
11	火	メートル法公布記念日
12	水	パンの記念日 世界宇宙飛行の日
13	木	喫茶店の日 決闘の日 浄水器の日
14	金	オレンジデー パートナーデー
15	土	世界医学検査デー 遺言の日
16	日	女子マラソンの日
17	月	職安記念日 なすび記念日
18	火	発明の日 よい歯の日 ガーベラの日
19	水	地図の日 食育の日 飼育の日
20	木	穀雨(二十四節氣) 郵政記念日
21	金	民放の日
22	土	アースデー よい夫婦の日
23	日	世界図書・著作権デー 消防車の日
24	月	植物学の日 日本ダービーの日
25	火	世界ペンギンの日 DNAの日
26	水	世界知的所有権の日 よい風呂の日
27	木	哲学の日 世界生命の日 絆の日
28	金	労働安全衛生世界デー 庭の日
29	土	昭和の日 羊肉の日 量の日
30	日	図書館記念日

土、日、祝日は営業を休ませていただきます。

2022年度 グッドデザイン賞を受賞した注目の家具をご紹介します

KOKUYO

動く椅子として
大人気の「ing」
シリーズ。
カジュアルな
新しいデザイン
が登場。

360° グライディング!
レッドドット・
デザイン賞も受賞!



ITOKI ADDCELL
(アドセル)

人と音に配慮した、
ユニバーサル対応の
クローズドブース
遮音と吸音に優れ、
床をなくした新たな
構造で、健常者のみ
ならず車椅子の方
でも使用できるブース
となっている。



Leafy 自立型移動パネル
(リーフィー) 圧迫感・閉塞感のある
間仕切りとは一線を
画す軽快なデザイン。
吸音性能
の高い素材・形状
を採用。

楽し気なデザインで
会話の弾む空間に。



LINEA(リネア)
地球環境への負荷を
低減するためニット
で作ったオフィスチ
ェア。背座一枚のニ
ット生地で、**ハンモ
ック**のようにからだ
にフィットする座り
心地を実現。
ニット生地→



新年度、新しい家具で働きやすい環境を手に入れよう

編集<幸>記

桜を始め多くの花々が日を追って
開花し、豊かな自然を楽しませて
くれる4月。筍掘りや苺狩りなど
春の味覚狩りをはじめ、春キャ
ベツなども旬を迎えています。

街では希望に胸を膨らませた子
ども達の笑顔が通り過ぎる4月で
もあります。入学式は4月10日
(月)に行われるとのこと。(滋賀県)

日本の4月は新年度であり、新
しい時間が始まり創られていきま
す。戸惑いながらもマスクを外し
た素顔が、イキイキと活動し始め
る季節となればと願います。

4月5日は二十四節氣の「清明
(せいめい)」で、「清浄明潔(せいじょうめ
いけつ)」を略した言葉と言います。
春の穂やかな日差しを受け、花が
咲き、蝶が舞い、空は青く澄み渡
り、爽やかな風が吹く様が「清明」。

日本のみならず世界がコロナや
戦争から脱却し、「清明」を迎えら
れることを願っています。



活気あふれる「コミュ・オフィス」をご提案

KBM 小林事務機株式会社

URL: <https://www.kbm.co.jp> e-mail: arigato@kbm.co.jp

本社 〒527-0031 東近江市幸町 2-28 ☎0748-23-2233 FAX 23-2241
草津支店 〒525-0036 草津市草津町 1540-1 ☎077-564-3201 FAX 565-3021
彦根営業所 〒522-0081 彦根市京町 1-3-4 ☎0749-24-6651 FAX 26-2573
大津営業所 〒520-0044 大津市京町 1-3-44 ☎077-526-5439 FAX 526-5739
長浜営業所 〒526-0063 長浜市末広町 240-17 ☎0749-63-3918 FAX 63-3917